

PROJEK :

**UNTUK :
TETUAN MAJLIS AMANAH RAKYAT**

NOTA:

[illegible]

PEMILIK :

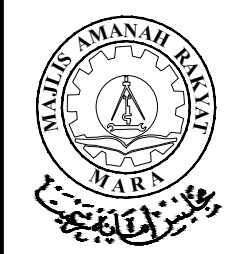

MAJLIS AMANAH RAKYAT
BAHAGIAN BINAAN DAN SELENGGARAAN
TINGKAT 11, IBU PEJABAT MARA,
NO 21 JALAN MARA,
50609 KUALA LUMPUR

ARKITEK :

1/A 203)



AZLIN JAMLUS ARCHITECT
No. 25-2, Jalan Wangsa Delima 2a,
Seksyen 5, Wangsa Maju,
53300 Kuala Lumpur.
Tel : +603-4144 2321 / +609-222 2321
Emel : azlinjamlusarchitect@gmail.com

JURUTERA AWAM & STRUKTUR :



NBM CONSULT
No 12-2, Jalan Putra Mahkota 7/5B
Pusat Bandar Putra Point, Putra Heights,
47650 Subang Jaya, Selangor.
Tel : 011-6811 6096
Email : nbmc05@gmail.com

JURUTERA MEKANIKAL & ELEKTRIKAL :



ABRA PROSERV TECHNIC
No.151, Tingkat 1, Lorong IM 16/1,
Bandar Indera Mahkota,
25200 Kuantan,
Pahang Darul Makmur.
Tel/Fax :09-5732891 H/p :019983 7108
Email : abraproservechnic@gmail.com

PERUNDING UKUR BAHAN :

ZAMS QS CONSULT

No.58-3-2, Jalan Medan Putra 3,
Medan Putra Business Centre,
Bandar Manjalara Off Jalan Damansara,
Bandar Manjalara
52200 Kuala Lumpur.

TAJUK LUKISAN :

RUMAH KAKITANGAN - ROOF PLAN

DILUKIS OLEH : ZAM

DISEMAK OLEH : SEE

TARIKH : 4 MAC 2024

SKALA : SEPERTI YANG DITUNJUKKAN







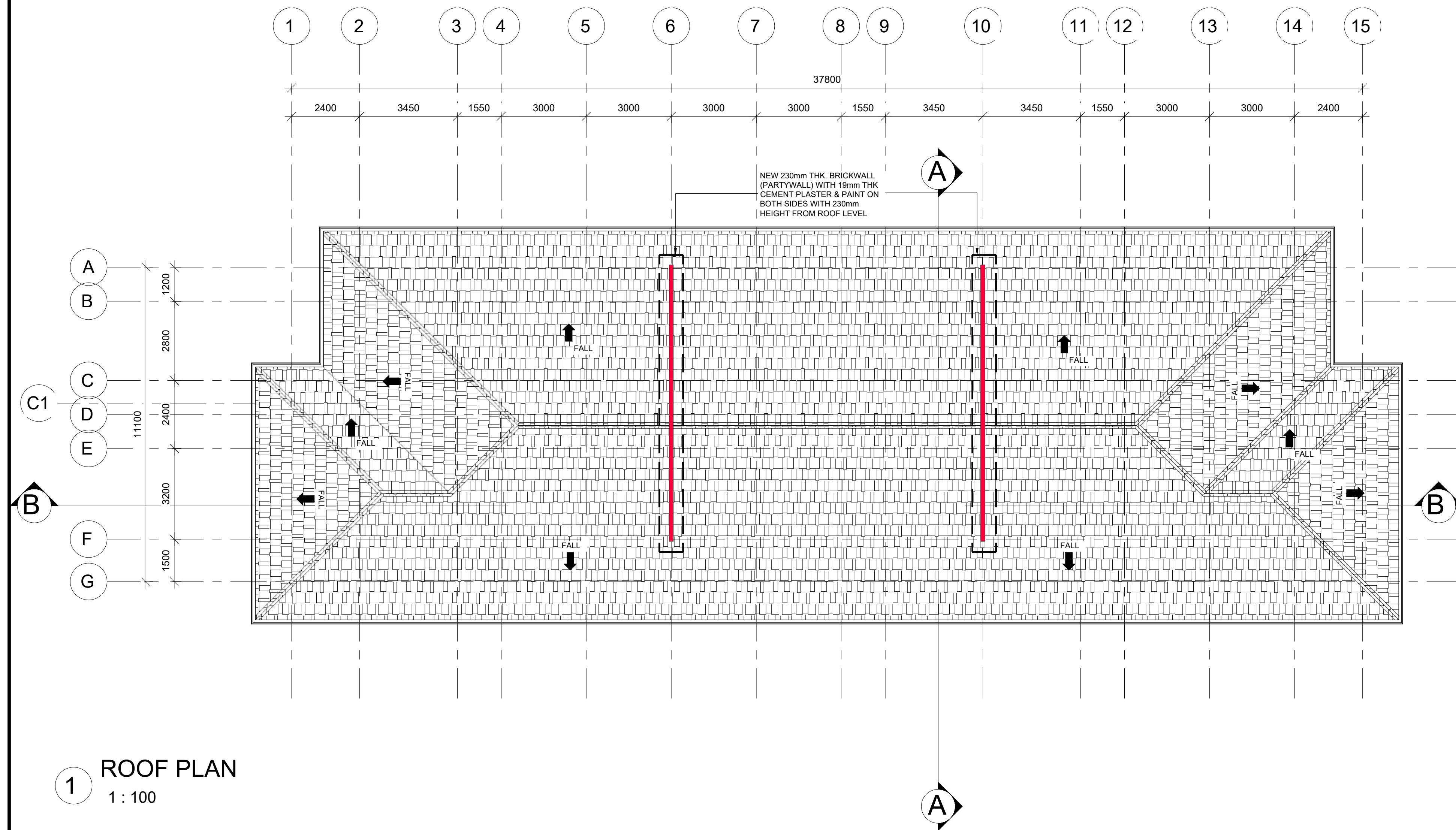

NO. LUKISAN : AJ2022/KUA/TENDER/KPMIM/KAKITANGAN/02

TENDER DRAWING

HAK CIPTA TERPELIHARA, SEMUA UKURAN MESTI DI SEMAK DI ATAS TAPAK BINAAN.
HANYA UKURAN-UKURAN YANG DICATITKAN DALAM METRIK SAHAJA PERLU DIGUNAKAN.
SEBARANG PERBEZAAN MESTI DIPAPORKAN DENGAN KADAR SEGERA KEPADA ARKITEK
UNTUK PENGESAHAN SEBELUM KERJA DI TERUSKAN.



1 ROOF PLAN
1 : 100

LEGEND	
 HR	HOSE REEL C/W LOCABLE NOZZLE
 DP	NEW 9KG DRY POWDER
	BREAKGLASS
	FIRE ALARM
	EMENGENCY LIGHT
	KELUAR LIGHT
	HEAT DETECTOR
	SMOCK DETECTOR
	FIRE ALARM PANEL

Door Schedule			
Kod_Komponen_Projek _jkr_stt	Count	Height X Width	Description
D1	36	2100 mm X 900 mm	(PTp01a) 900 x 2100 Pintu Panel kayu
D2	6	2100 mm X 800 mm	(PTp01a) 800 x 2100 Pintu Panel kayu

Window Schedule			
Kod_Komponen_Pro jek_jkr_stt	Count	Height X Width	Description
W1	30	1650 mm X 1800 mm	1650 x 1800mm Tingkap Kasmen
W2	6	450 mm X 1200 mm	450 x 1200 mm Top Hung Window
W3	6	1650 mm X 1200 mm	1650 x 1200mm Nako Window

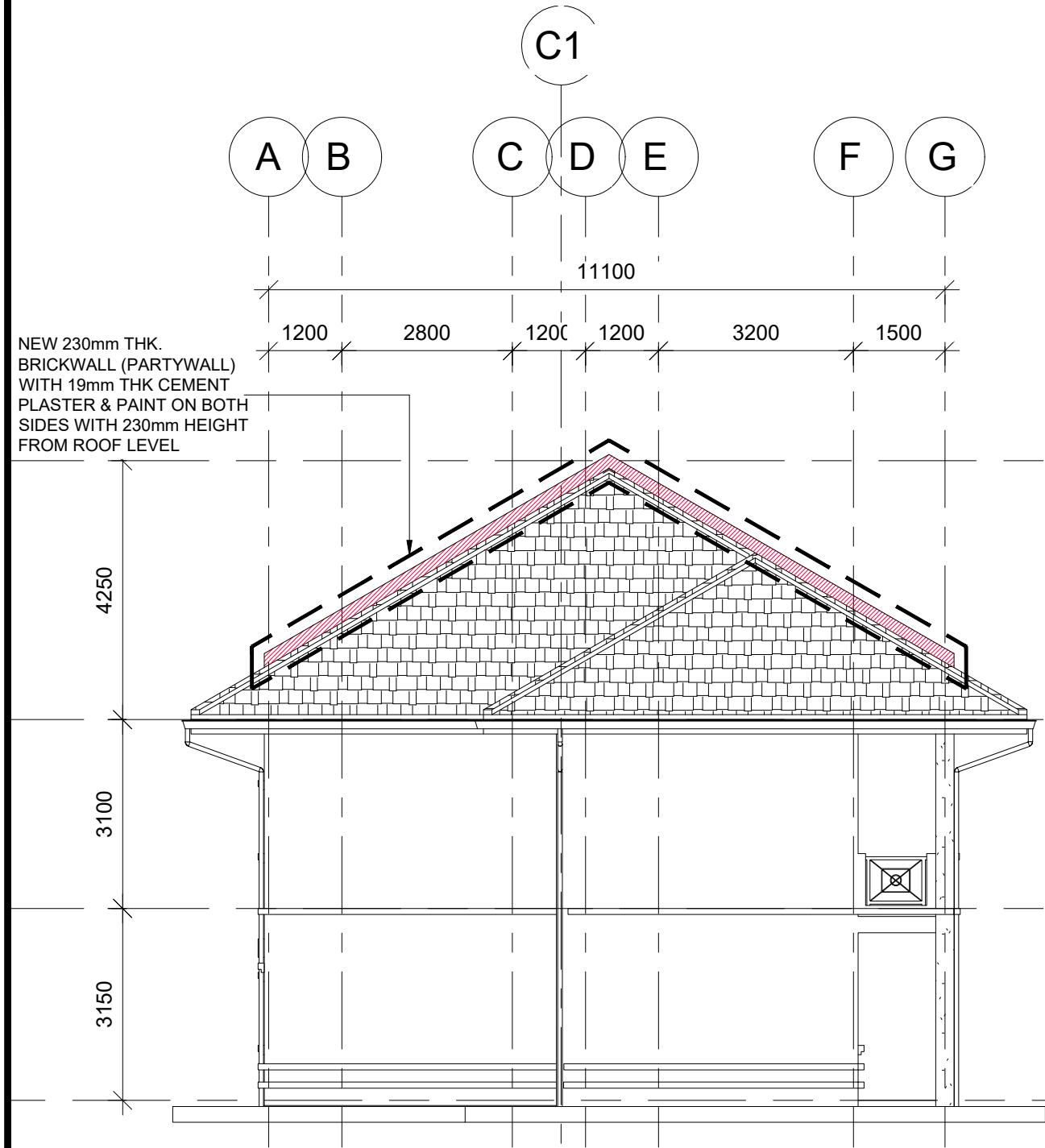

1 LEFT ELEVATION
1 : 100

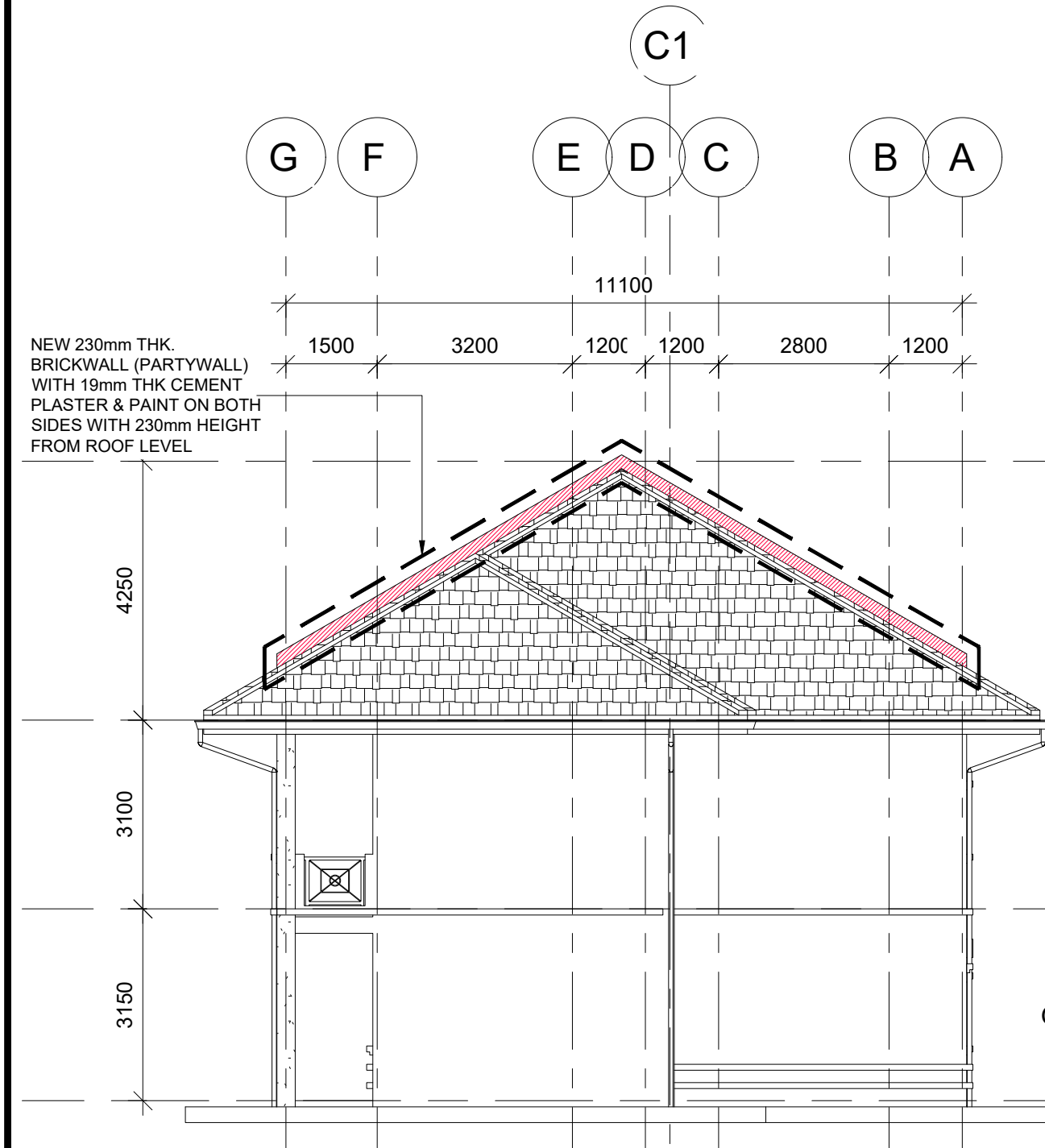

3 RIGHT ELEVATION
1 : 100

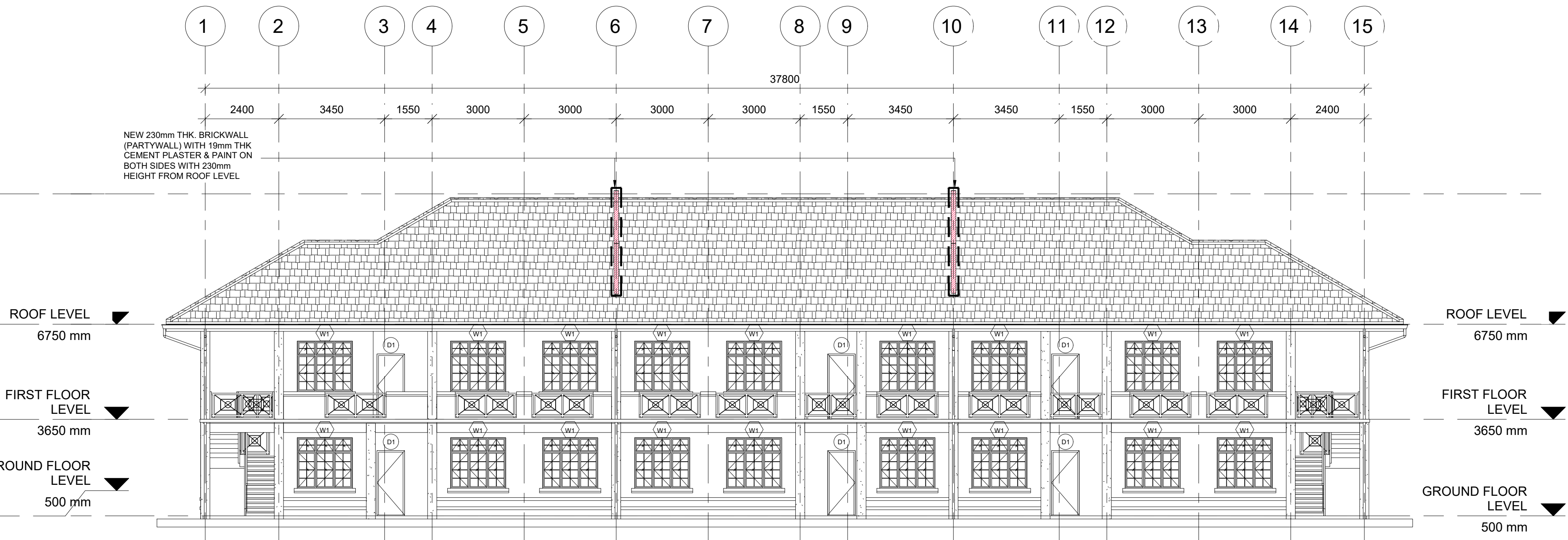

2 FRONT ELEVATION
1 : 100

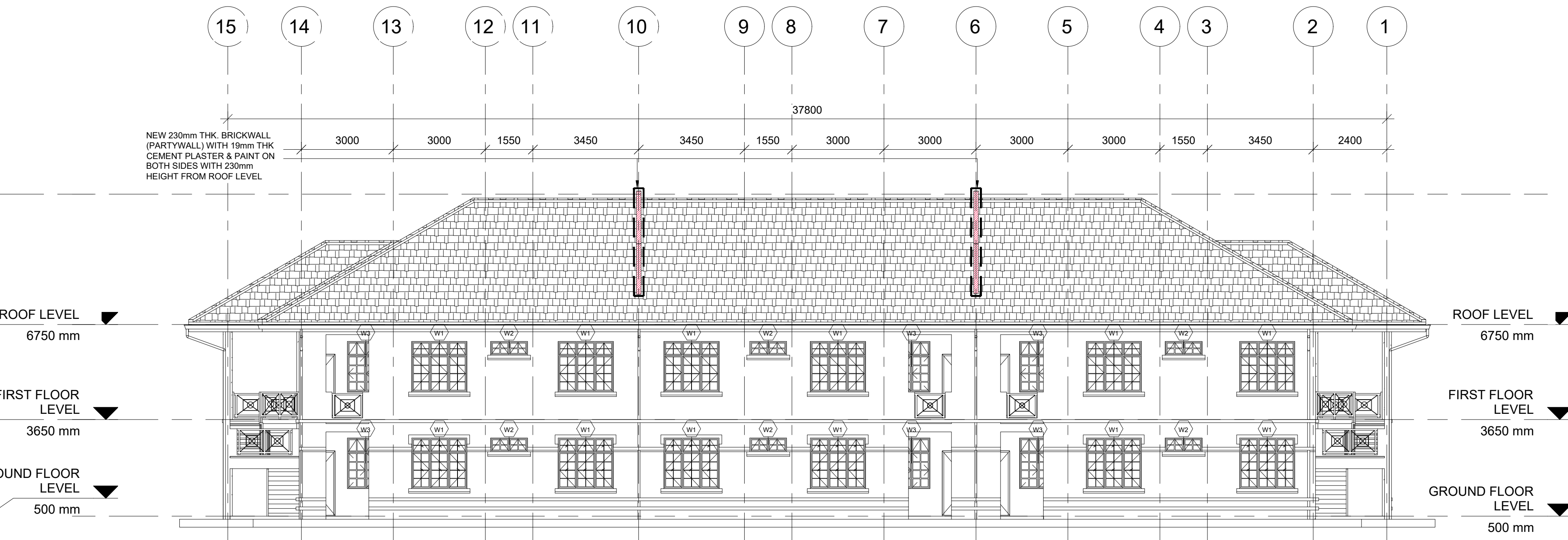

4 REAR ELEVATION
1 : 100

NOTA :

PROJEK :

CADANGAN KERJA-KERJA
PEMBAIKAN DAN MENAIKTARAF
SISTEM PENCEGAH KEBAKARAN DI
KOLEJ PROFESIONAL MARA (KPM)
INDERA MAHKOTA, PAHANG.

UNTUK :

TETUAN MAJLIS AMANAH RAKYAT

NOTA :

REV	DATE	DESCRIPTION	BY

PEMILIK :

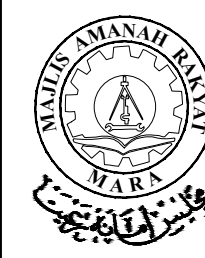

MAJLIS AMANAH RAKYAT
BAHAGIAN BINAAN DAN SELENGGARAAN
TINGKAT 11, ISU PEJABAT MARA,
NO 21, JALAN MARA,
50609 KUALA LUMPUR

ARKITEK :



AZLIN JAMLUS ARCHITECT
No. 25-2, Jalan Wangsa Delima 2a,
Seksyen 5, Wangsa Maju,
53300 Kuala Lumpur,
Tel : +603-4144 2321 / +609-222 2321
Email : azlinjamlusarchitect@gmail.com

JURUTERA AWAN & STRUKTUR :



NBM CONSULT
No 12-2, Jalan Putra Mahkota 7/58,
Bandar Indera Mahkota,
25200 Kuantan,
Pahang Darul Makmur.
Tel : 011-6811 6096
Email : nbmcd@gmail.com

JURUTERA MEKANIKAL & ELEKTRIKAL :



ABRA PROSERV TECHNIC
No.151, Tingkat 1,Lorong IM 161,
Bandar Indera Mahkota,
25200 Kuantan,
Pahang Darul Makmur.
Tel/Fax: 09-5732891 Hlp: 019983 7108
Email : abraconservtechnic@gmail.com

PERENCANA LUKISAN :

ZAMS QS CONSULT

No.58-3-2, Jalan Medan Putra 3,
Medan Putra Business Centre,
Bandar Manjilara Off Jalan Damansara,
Bandar Manjilara
52200 Kuala Lumpur.

TARIK LUKISAN :

**UMAH KAKITANGAN - LEFT ELEVATION,
FRONT ELEVATION, RIGHT ELEVATION &
REAR ELEVATION**

DILUKIS OLEH : ZAM

DISEMAK OLEH : SEE

TARIKH : 4 MAC 2024

SKALA : SEPERTI YANG DITUNJUKKAN

NO. LUKISAN : AJ2022/KUA/TENDER/KPMIM/KAKITANGAN/03

TENDER DRAWING

HAK CIPTA TERPELIHARA. SEMUA UKURAN MESTI DI SEMAK DI ATAS TAPAK BINAAN.
HANYA UKURAN-UKURAN YANG DICATITKAN DALAM METRIK SAHAJA PERLU DIGUNAKAN.
SEBARANG PERBEZAN MESTI LAPORKAN DENGAN KADAR SEGERA KEPADA ARKITEK
UNTUK PENGESEHAN SEBELUM KERJA DI TERUSKAN

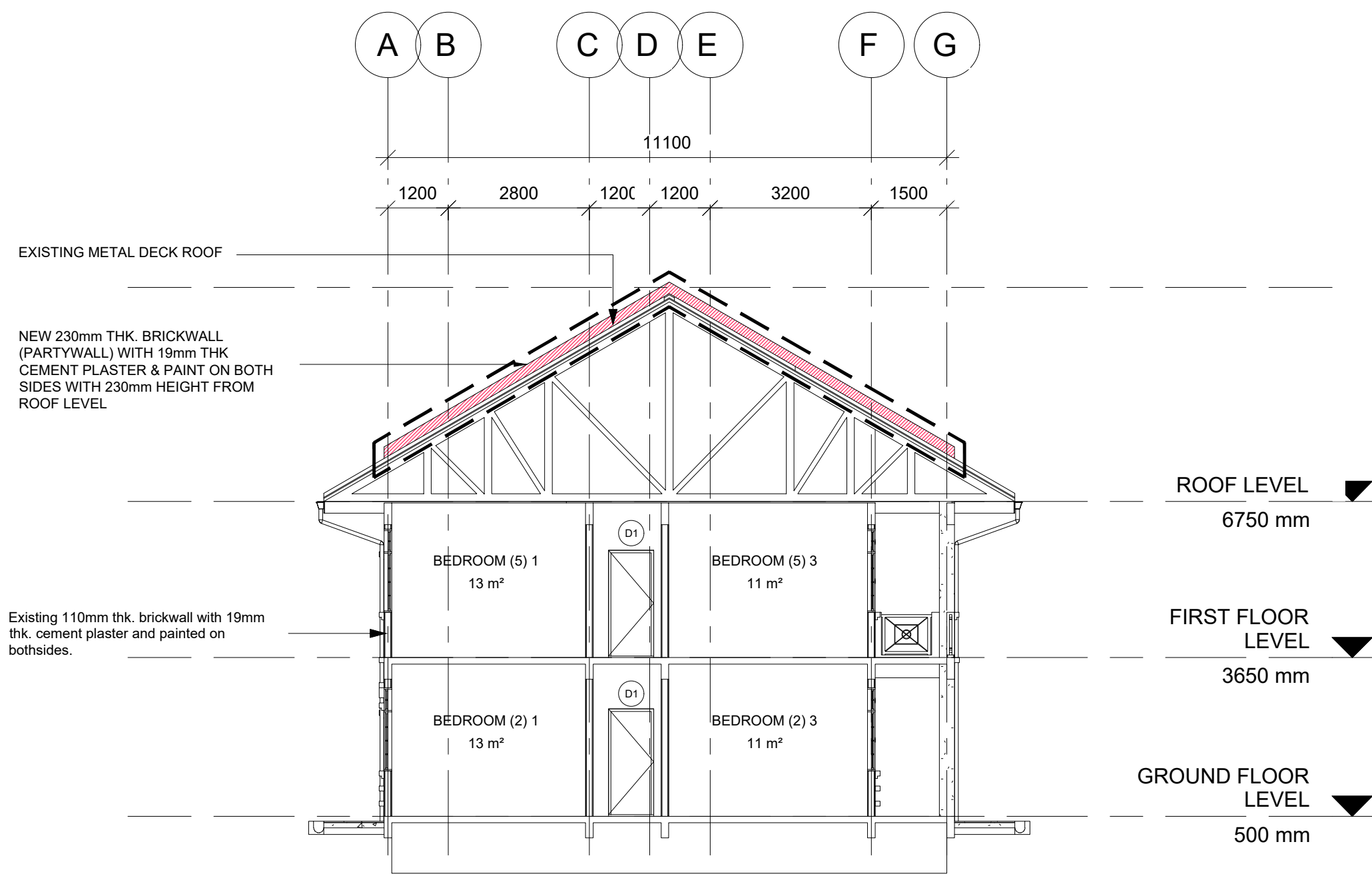

A Section A - A
1 : 100

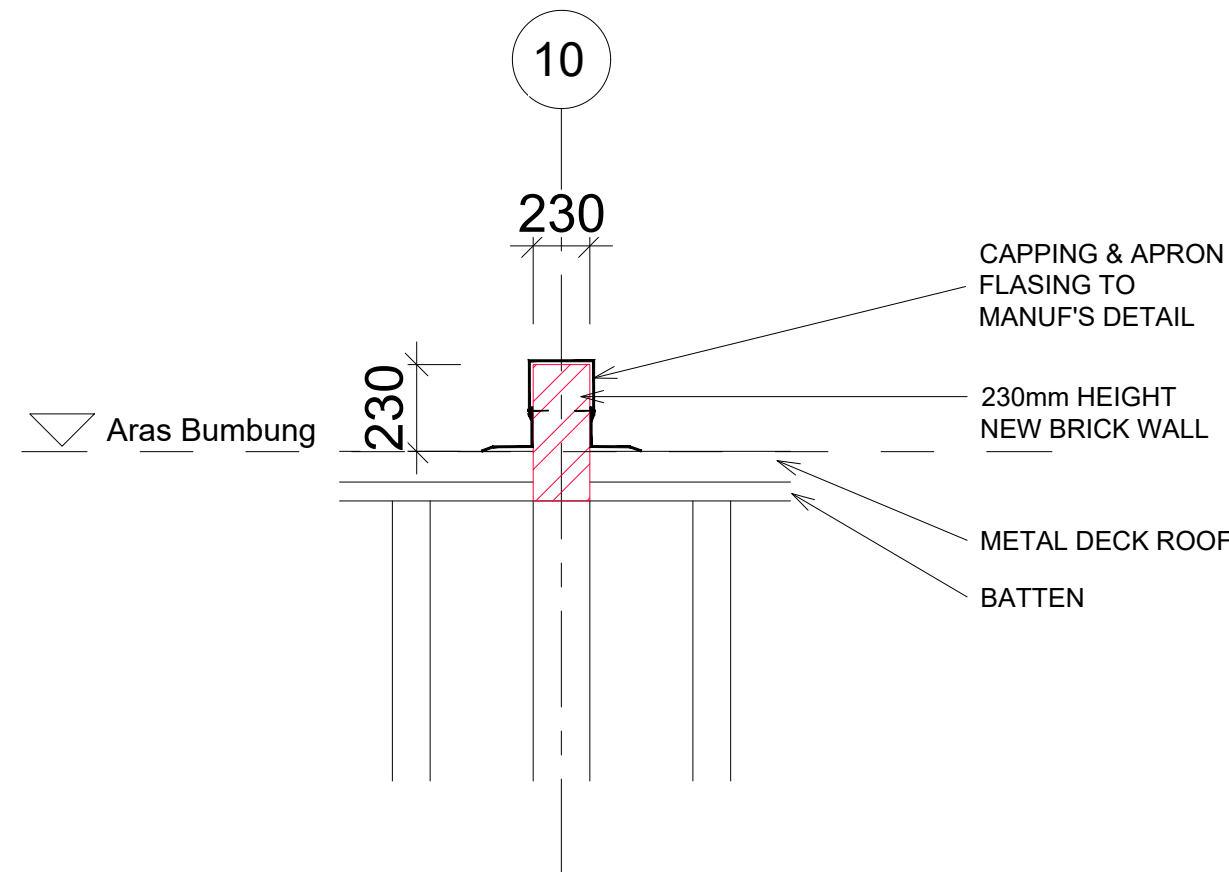

C DETAIL A
1 : 20

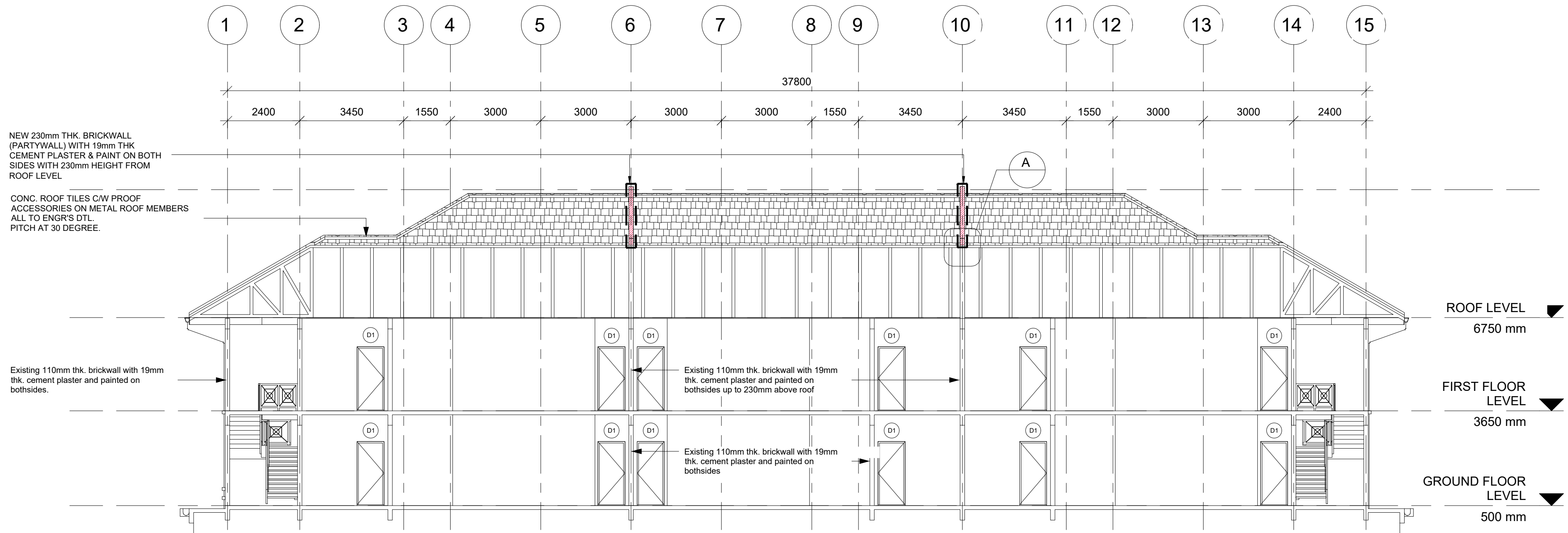

B Section B - B
1 : 100

NOTA :

PROJEK :

**CADANGAN KERJA-KERJA
PEMBAIKAN DAN MENAIKTARAF
SISTEM PENCEGAH KEBAKARAN DI
KOLEJ PROFESIONAL MARA (KPM)
INDERA MAHKOTA, PAHANG.**

UNTUK :

TETUAN MAJLIS AMANAH RAKYAT

NOTA :

REV	DATE	DESCRIPTION	BY

PERLUK :

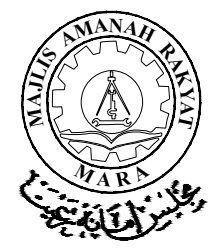

MAJLIS AMANAH RAKYAT
BAHAGIAN BINAAN DAN SELENGGARAAN
TINGKAT 11, BU PEJABAT MARA,
NO 21, JALAN MARA,
50609 KUALA LUMPUR

ARKITEK :

AZLIN JAMLIUS ARCHITECT
No. 25-2, Jalan Wangsa Delima 2a,
Sekayen 5, Wangsa Maju,
53300 Kuala Lumpur.
Tel : +603-4144 2321 / +609-222 2321
Email : azlinjamliusarchitect@gmail.com

JURUTERA AWAN & STRUKTUR :

NBM CONSULT
No 12-2, Jalan Putra Mahkota 753
Pusat Bandar Putra Point, Putra Heights,
47650 Subang Jaya, Selangor.
Tel : 011-6811 6096
Email : nbm05@gmail.com

JURUTERA MEKANIKA & ELEKTRIKAL :

ABRA PROSERV TECHNIC
No.151, Tingkat 1,Lorong IM 161,
Bandar Indera Mahkota,
25200 Kuantan,
Pahang Darul Makmur.
Tel/Fax: 09-5732881 Hlp: 019983 7108
Email : abraproservtechnic@gmail.com

PERENCANA LUKISAN :

ZAMS QS CONSULT

No.58-3-2, Jalan Medan Putra 3,
Medan Putra Business Centre,
Bandar Manjilara Off Jalan Damansara,
Bandar Manjilara
52200 Kuala Lumpur.

TARIK LUKISAN :

**RUMAH KAKITANGAN - SECTION A-A DAN
SECTION B-B
DETAIL A**

DILUKIS OLEH : ZAM

DISEMAK OLEH : SEE

TARIKH : 4 MAC 2024

SKALA : SEPERTI YANG DITUNJUKKAN

NO. LUKISAN : AJ2022/KUA/TENDER/KPMIM/KAKITANGAN/04

TENDER DRAWING

HAK CIPTA TERPELIHARA. SEMUA UKURAN MESTI DI SEMAK DI ATAS TAPAK BINAAN.
HANYA UKURAN-UKURAN YANG DICATITKAN DALAM METRIK SAHAJA PERLU DIGUNAKAN
SEBARANG PERBEZAN MESTI LAPORKAN DENGAN KADAR SEGERA KEPADA ARKITEK
UNTUK PENGESAHAN SEBELUM KERJA DI TERUSKAN.